

L1

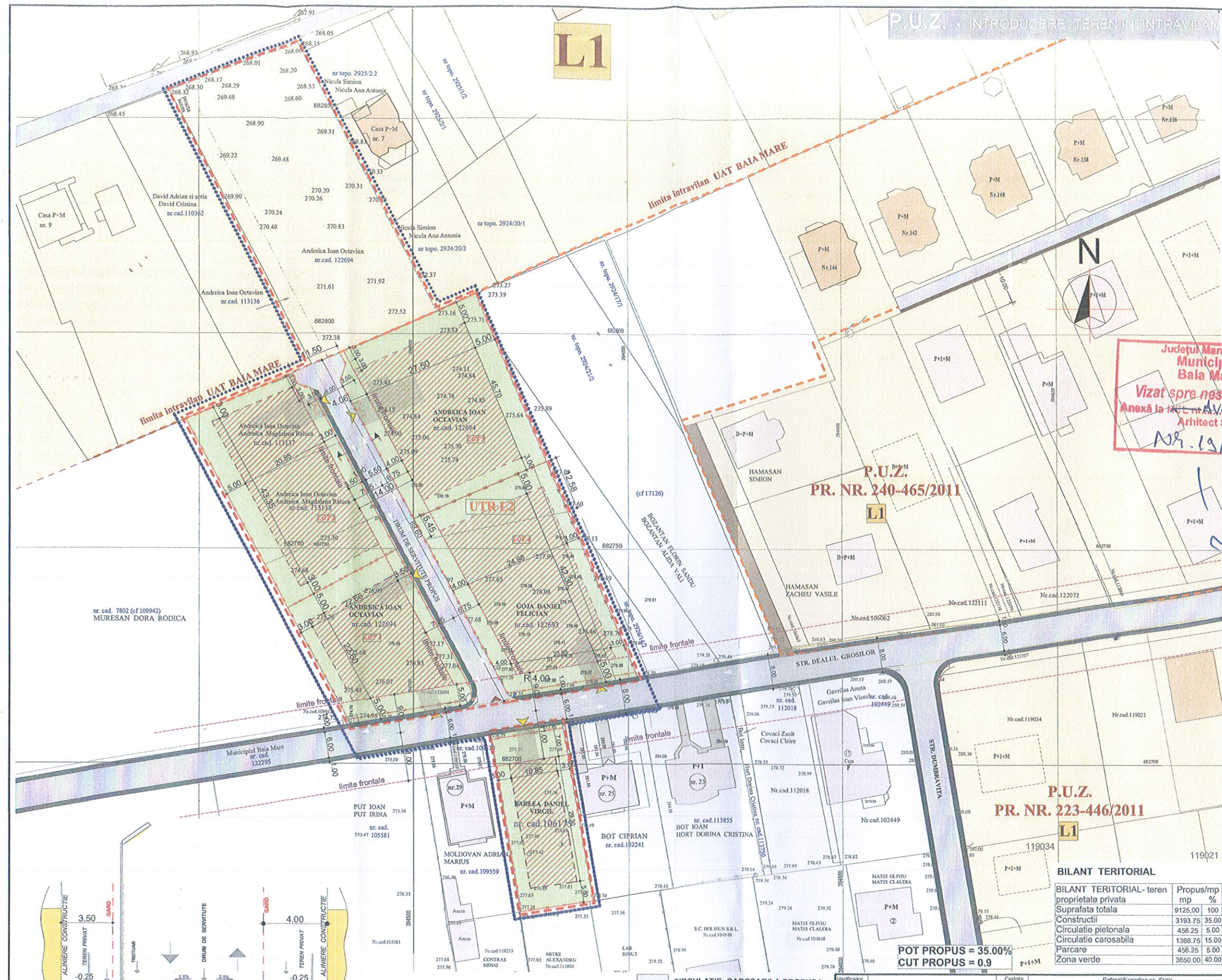

Județul Maramureș
Municipiul Baia Mare
Vizat spre noș schimbare
Anexă la PLANUL DE SITUATIE
Arhitect Șef
Nr. 19/05.02.2020

P.U.Z.
PR. NR. 240-465/2011
L1

P.U.Z.
PR. NR. 223-446/2011
L1

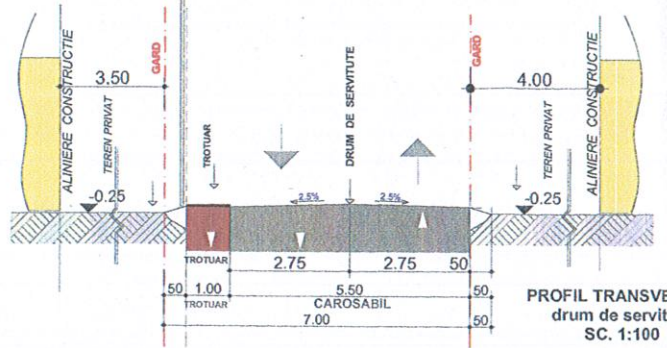

- LIMITA ZONA REGLEMENTATA
- LIMITA PROPRIETATII BENEFICIARULUI
- /// LIMITA ZONA EDIFICABILA
- CONSTRUCTII EXISTENTE
- CIRCULATIE CAROSABILA PROPUȘA
- ZONA VERDE
- LIMITA PARCELE EXISTENTE
- ▲ ACCES AUTO PE PARCELA
- ▲ ACCES CAROSABIL

BILANT TERITORIAL

BILANT TERITORIAL- teren	Propus/mp	
proprietate privata	mp	%
Suprafata totala	9125,00	100
Constructii	3193,75	35,00
Circulatie pietonala	456,25	5,00
Circulatie carosabila	1368,75	15,00
Parcare	456,25	5,00
Zona verde	3650,00	40,00

POT PROPUȘ = 35,00%
CUT PROPUȘ = 0,9

Verificator	Cerinta	Referat/Expertiza nr. /Data
<p>S.C.ARCON S.R.L. Baia Mare Str. Garii Nr.20/13 Tel. 250949</p>		
Specificatie	Nume	Semnatura
Sef proiect	Arh. BOD ARCADEI	03.2019
Proiectat	Arh. KALAMAR V.	
Intocmit	Arh. KALAMAR V.	Scara 1:500
<p>P.U.Z. - INTRODUCERE TEREN IN INTRAVILANUL MUNICIPIULUI BAIA MARE PENTRU CONSTRUIRE CASE DE LOCUIT SI PARCELARE PARTIALA Baia Mare, Str.Dealul Grosilor, Nr.FN, Jud. MM</p>		<p>Beneficiar: GOJA DANIEL-FELICIAN BARLEA DANIEL-VIRGIL & ANDREICA IOAN OCTAVIAN Baia Mare, Jud. Maramures</p>
Proiect Nr.4/2019	FAZA: P.U.Z.	Planșă Nr. 3
<p>PLAN DE SITUATIE REGLEMENTARI</p>		